楊百翰大學圖書館藏

大明人

大明ハ唐土也世々國號ヲ改ル故ニ定タル號ナシ国人自ラ称シテ中国中華ト云十五省ヲ定テ一京八十三
道ヲ立ル八大明ノ太祖帝也日本ヨリ唐土ト号スル事ハ大唐ノ世日本ニ親睦繁カリシ故也又伽羅ト号スルハ
古日本ニ呉国ヲ指テ伽羅ト号ス此ニ漢唐韓ノ字皆伽羅ト訓ス又支那ト云ハ天竺方ヨリ称セル名ニテ梵語ト
シ震旦モ支那ノ轉音也ト云リ然ニ紅毛等ノ外国モ唐土ヲ以テ智支那ト号セリ即支那ナリ北極地ヲ
出ル事四十三度ヨリ十九度ニ至テ南極相距ル事二十三度

大清人

大清ハ即今ノ唐土也天子ノ本国韃靼ナルカ故ニ大明ノ世ノ風俗ヲ改此故ニ二国ノ圖ヲ分テ古今ノ風俗
ヲシラシム京十三道ノ文字經史學法前代々随テ変改セス

朝鮮人

朝鮮ハ古ノ三韓ニテ馬韓弁韓辰韓ノ地ナリ中古新羅百済高麗ト分テ末代分テ朝鮮ト號ス国
八道アリ寒国ナリ京畿道ハ北極地ヲ出ル事三十八度釜山浦ハ三十六度ナリ

琉球人

琉球ハ南海中ノ島国也古竜宮ト云中古琉求ト云末代ニ琉球ト云煖地也北極地ヲ出ル事二十五六度

東京（トンキン）人

東京ハ古ヨリ唐土ニ属セル国ニテ中華ノ文字ヲ用ル詞ハモットモ別也古唐土ヨリ交趾ト云シハ此国也末代ニ
至テ両国ニ分レ東辺ヲ東京ト云南辺ヲ廣南ト云今ハ廣南ノミヲ交趾ト呼ブ風俗相同シ北極地ヲ出ル事凡二十一度
ナリ

韃靼人

韃靼ハ本名韃靼トモ云今ハ韃字ヲ略ス其国東西黒白ノ二種有テ属類甚多シ南界四十八道ニ相分テ大国也古ヘ
胡国ト云或ハ蒙古ト云モ皆此国ノ別號ナリ南界ハ唐土ニ交接シ北方ハ氷海近ク大寒地ニテ四季ヲ晝夜長短大ニ他方
ト同シカラサル所多シ最モ富饒国也ト云国人弓馬ヲ好ミ勇強ノ風俗也北極地ヲ出ル事四十三度ヨリ六十四度ニ至ル
南北ニ経タル東西ニ長シ

呱哇（ジヤワ）人

呱哇ハ唐土西南方ニ当テ遠キ国也四時寒暑ノ次序唐土日本等ノ国ト相反シテ甚タ別ナリ今日本ニキタル
ヲランダ人住居ノ咬𠺕吧（ジヤカタラ）モ此国ノ北端也故ニ別ニ人物ヲ圖セス南極地ヲ出ル事六度或ハ七度

馬加撒爾（マカサル）人

馬加撒爾ハ呂宋ノ南ニアタル島国也大熱国ニテ人物賤シ南北両極星ニ見ル事蘇門答剌（ソモンタラ）ニ同シ

暹羅（シヤム）人

暹羅ハ南天竺摩羯陀（マカダ）国ノ内也唐土ヨリ西南ニアタレル熱国ニテ東埔寨（カボチヤ）モ同類也最モ佛法ヲ尊敬ス
東埔寨ハ暹羅ヨリ暑熱強ク人物甚賤北極地ヲ出ル事シヤムハ十四度カボチヤハ十二度

暹羅人

暹羅ハ南天竺摩竭陀國ノ内也唐土ヨリ西南ニアタレル熱國ニテ東埔寨モ同類也最モ佛法ヲ尊敬ス
東埔寨ハ暹羅ヨリ暑熱強人物甚醜北極地ヲ出ル事シヤムハ十四度トンモチヤハ十二度

莫卧爾人

莫卧爾ハ四タヽ以莫卧爾トスルハ誤也是モ南天竺内ニテ第一ノ大國也十四道有テ富饒ノ國セトイヘリ煖國ナレ
トモ氣候ハ凡唐土廣東ニ等シト也北極地ヲ出ル事二十二度

阿蘭陀人

阿蘭陀ハ歐羅巴之北海地ニアル泰爾瑪尼亜ノ西郊払郎察之北ニ相界ノ國也最モ寒國ニテ南
北相距事二度ノ小國ナリ日本唐土ヘ西北ニ當テ日本ヨリ海上一万三千里有北極地ヲ出ルコト五十四五度或ハ
五十六度

百児西亜人

百児西亜ハ亞細亜内天竺ノ西辺ナル大國也獣類土産多シ四季有テ豊ナル國也ト云百児西ハ又百爾ト作

度爾格人

度爾格ハ天竺ヨリ西北ニ當ル國ニテ四季有人物男強ニシテ武ヲ好ム國ナリ都國是カ名馬ヲ産セシト云

莫斯哥未亜人

莫斯哥未亜ハ歐羅巴ノ内阿蘭陀國ノ東ニアル大國ニテ大寒國ナリ果穀獣畜多ク水土ナリ又大人此國ナリ
根本大段多是有ルハ諸國ノ北極地ヲ出ル事五十度或ハ六十度ノ國ナリ

以西把尼亜人

以西把尼亜ハ歐羅巴ノ内大國ナリ四季アリ土肥豊ミ邦法國ナリ

波爾杜瓦爾人

波爾杜瓦爾ハ亜墨亜媽港己ニ三國ニ十邦法國ニ属シテ人物風俗相同シ事トイヘ波爾杜瓦爾ハ遠ニ
西方歐羅巴ノ四季有國ナリ天竺ノ南辺ニ有リ媽港ハ唐土ノ南海中ナリ

意太里亜人

意太里亜以西把尼亜此二國歐羅巴ノ内ニ大國ナリ四季有トモイタリヤ都ヲ羅媽トイヘリ
一國ナリイツレモ邦法國ナリ

泰爾瑪尼亜人

泰爾瑪尼亜ハ阿蘭陀國ニ近キタル國ニテ寒國ノ大國ナリ人物風俗ヲランダ人ニ相類ス

諳尼利亜人　エゲレス

諳尼利亜ハ阿蘭陀國ノ西郊海中ノ嶋國ナリ最モ寒國ニテ風俗ヲランダニ似テ其種又異也歐羅巴ニ属ス

魯西亜人

魯西亜ハ歐羅巴ノ内ヲランダ國ノ東ニアル寒國也海島山林獣類大多五穀寶豊饒ノ
國ナリ此國本國莫斯哥未亜ナリ

魯西亜使節之役人

名　レサノツト

同船頭

名　クルウセンステール

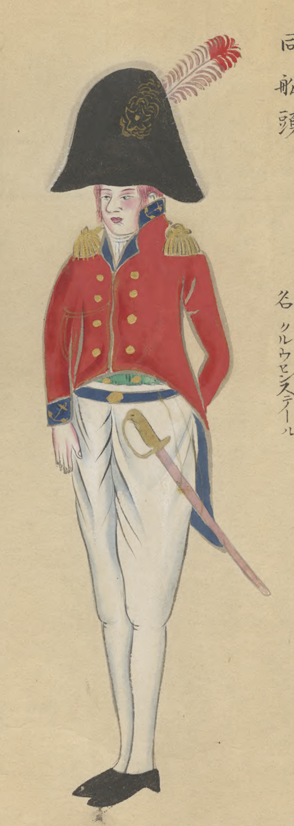

魯西亜使節之役人
名 レサノツト
同 船頭
名 クルウセンステール
同 外科
同 筆者
同 士
同 足軽
同
同
同
同
同 船役
亜媽港人
亜媽港ハ唐土南海中ニ在テ邪法国ノ属類ナレトモ四季モ正直国ナリ
加拂里人
加拂里ハ利未亜ノ内ニテノ大熱国ナリ風俗賤シ下民之面色甚黒ク剛強ニシテノ死ヲ恐ルヽ事ヲシラス愚直ニメ他人ノ僕トナツテ能主人ニ忠ヲナセリ此故ニ欧羅巴ノ諸国此国ノ人ヲ買取テ奴僕トス
波羅尼亜人
波羅尼亜ハ欧羅巴内ニテ大寒也此国ノ人義仁和ノ風俗ニテ国中絶テ盗賊ナシ平生盗賊有事ヲシラス国王ト大臣ト古来ヨリ国法ヲ守テ少モ変スル事ナシ
バタン人

波羅尼亜人

波羅尼亜ハ欧羅巴ノ内ニテ大寒也此国ノ人義仁和ノ風俗ニテ国中絶テ盗賊ナシ
平生盗賊有事ヲシレラス国主ト大臣ト古来ヨリ国法ヲ守テ少モ変スル事ナシ

バタン人

ホッテントット人

伯剌西爾人

伯剌西爾ハ南亜墨利加ノ東辺ニ大熱国ナリ人倫ノ作法ニアラス好勇ニシテ人ヲ殺シ
多クハ食トス今代ハ諸国ノ人往来シテ交易スル事多故少ク人倫ノ作法ヲ知ル

為匿亜人

為匿亜ハ利未亜ノ内大国ナリ熱国ノ武勇専ト風俗ハ最賤シ海上甚遠キ国ナリ

羅烏人

羅烏ハ暹羅ニ近キ類国ニテ摩羯陀国内ナリモウルト熱国ニテノ人物風俗ハシヤムニ異アリ
衣ノ別ニ是ナシ国ハ此国多ク狂文竹ヲ生ス

亜爾黙尼亜人

亜爾黙尼亜ハ西天竺ノ西ニ在テ四季有国ナリ但寒国ナリ凡此辺ノ国多ク古ハ西天竺ニ属セリト云

槃朶人

槃朶ハ蘇門答剌ニ近キ島国ナリ熱国ニテ風俗紅毛ニ似テ又別ニ世最モ帽ヲ好ム

亜貴利加人

亜貴利加ハ利未亜ノ内ニテ殊寒ニ四季有併ル国ニテ年ノ間来ヲ乱リ米麦肥饒ナリ

払里太尼亜人

払里太尼亜ハ莫斯哥米亜ニ近キ国ニテ風俗又別ナリ大国ノ東国ナリ石火矢此国トムスカウヒイ
ヤトヨリ始ル此国ノ馬ハ驢駝ナリ

工答里亜人

工答里亜ハ莫斯哥米亜ニ近キ国ニテ風俗又別ナリ大国ノ東国ニ石火矢此国トムスコウビイ
ヤトヨリ始ル此国ノ馬ハ驢駝ナリ

大泥亜人

大泥亜ハ欧羅巴ノ内波羅尼亜ノ東ニアリ大寒国ナリ最モ北ニ在テ南北長ク南ハ地中海ニ近ク北ハ極寒ニ
近ク夏冬昼夜ノ長短ノ海気多ク山林獣類甚多シ五穀実ル事遅シ天文ヲ学ヒ象ヲ測量ス此国最モ長ズ

答加沙谷人

答加沙谷ハ唐土東南海中ノ島国ナリ昔阿蘭陀住居セシトキ臺湾ト号シ国姓爺居住
以後東寧ト改ル熱国ナリ地民風俗ハ賤シ常ニ麋鹿ヲ猟スルヲ産業トス農民ハ甘蔗西瓜ヲ種ル事又
ヲ産ス米麦ハ年ニ二度収ム北極地ヲ出ル事二十二三度

兀良哈人

兀良哈ハ朝鮮ノ北東ニアル寒国ナリ此国朝鮮ニ近シ或ハ曰女直国ノ属ナリ北極地ヲ出ル事凡四十
二度

答加沙谷人

答加沙谷ハ唐土東南海中ノ島国ナリ首阿蘭陀住居セシトモ云臺灣ト号シ國姓爺居以後東寧ト改ム此国ナリ地民風俗賤シ常ニ鹿ヲ捕ル鹿ノ皮ヲ産業トス農民ハ井ヲ堀テ田ヲ作ル産ス米麦ア年ニ二度収ム北極地ヲ出ル事二十二三度

乙良哈人

乙良哈ハ朝鮮ノ北東ニアル夷國ナリ此国朝鮮ニ近シ或ハ日女直国ノ属ナリ北極地ヲ出ル事凡四十二度

阿勒悉人

阿勒悉ハ南亜墨利加ノ内大國ニテ其人武勇ヲ好ムリ此国世界第一ノ大河アリテ廣サ日本ノ里数十里ニ相当ルトイヘリ韃靼国ニテ日本ヨリハ東南ニアタル阿ヲ略シテ勒悉トモ云

加拿林人

加拿林ハ亜墨利加ノ内ニ有大國ナリ四本十有ト云韃靼国ニテ賎敷風俗ト云又ハ加納悉トモ書カナキ血砂此国ヨリ出ル

翁加里亜人

翁加里亜ハウンカリトモ云此国歐羅巴ノ内ニテ産物甚多シ豊饒ニシテ牛羊殊ニ繁殖ス土民寒國ナリ

撒兒木人

撒兒木ハザモトモ云此国モ西天竺ノ分ニアリテ最モ寒国ナリ國人武勇ニシテ獣ヲ多ク水土ナリ

呂宋人

呂宋ハ臺灣ヨリ南ノ海中ニアル嶋国ナリ韃靼国ニテ湿毎深キ地ナリト云末代弗法ノ属国ト成テカ国ノモ多住スル地民風俗最賤

剌答蘭人

剌答蘭ハ日本ノ東南海中ニ有嶋国ニテ熱国也昔ハ宝船諸国往来ノ節寄セ見タリト云
末代紅毛等到ル事アリヤ許サナラス

莫門答剌人

莫門答剌ハ或ハサマダラトモ云呱哇国ノ北ニアル島国ナリ是モ大熱国ニテ人物風俗賤敷国主無シ而シテ北ヲ領スル事無シ此国金銀ヲ産ス雖然多ク取事ナシ偶金塊ヲ得ル事アリ旅人ニ交易スト云南北両極星ヲ見ル此国東ニ浮泥国アリ人物風俗相同シ常熱ノ国ナリ故ニ載ス浮泥等ノ黒キ人ヲ渤泥加ニテカレ莫門答剌

小人

小人ハ波智亜ト云国也歐羅巴ノ東北隅辺北之方水海ニ有ル地ナリ大寒国ナリ半年ハ昼ニテ半年ハ夜ニ續ク人丈三寸ト傳ノ然トモ一尺有餘也ト唐土ニテ經人作是ナリ

長人

長人ハ智加ト云国ナリ南亜墨利加ノ内ニ有此國ニ相亜ヒテ巴太温ト云國モ人丈大キナリ凡其丈此方ノ一丈二尺トス是レ日本ノ丈ナリ四本ナリ風俗最モ勇強ニテ弓ナコノム矢ノ長サ六七尺アリ